

FAME

A marca do Brasil

Ducha Higiênica - Com Registro em Termoplástico

Descrição do Produto

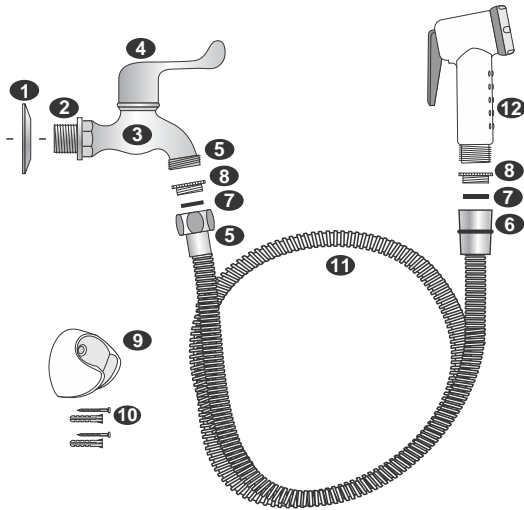

- 1 - Canopla;
- 2 - Niple de entrada de água (rosca 1/2" GÁS);
- 3 - Corpo do Registro;
- 4 - Registro (manter fechado quando o produto não estiver em uso);
- 5 - Conexão (conectar no Niple de entrada da mangueira);
- 6 - Conexão (conectar ducha Manual);
- 7 - Guarnições;
- 8 - Protetores das guarnições (retirar na instalação);
- 9 - Suporte da Ducha Manual;
- 10 - 2 Buchas e 2 parafusos;
- 11 - Mangueira Flexível com 1,20m;
- 12 - Ducha Manual.

Informações Relevantes

Antes de instalar este produto leia atentamente as instruções.

Não aconselhamos e não garantimos a instalação e uso deste produto em condições diferentes das especificadas nesta embalagem.

- Convém que seja instalado por profissional habilitado.
- Não apresenta riscos ao consumidor quando instalado conforme instrução de uso contida nessa embalagem.

COMPOSIÇÃO: Termoplásticos isolantes e metal.
VALIDADE: "Produto não perecível"

OUTROS:

- 1) Recomendamos que a substituição de componentes ou reparo, seja realizado em um Posto Autorizado.
- 2) As partes que compoem a Ducha Higiênica FAME, devem ser limpas utilizando somente um pano úmido, sem produtos abrasivos.
- 3) **Pessoas fisicamente e/ou mentalmente debilitadas, devem ser supervisionadas durante o uso deste produto. Crianças e idosos idem.**

Garantia

A FAME LTDA. garante este produto contra eventuais defeitos de fabricação pelo prazo de 12 meses, contados e comprovados pela data de emissão do comprovante fiscal de venda ao consumidor.

A Garantia não abrange:

- 1) Os danos sofridos pelo produto em consequência de acidentes, maus tratos, manuseio ou uso incorreto e inadequado ou com sinais de violação, ou ainda, de sua utilização para finalidades diversas incompatíveis com a destinação do produto, na aplicação doméstica regular.
- 2) Se o defeito eventualmente apresentado for ocasionado pelo Consumidor ou terceiros estranhos à FAME ou examinado ou consertado por pessoa não autorizada pela FAME.

Recomendações Especiais:

- 1) Leia atentamente as instruções de instalação e uso do produto.
- 2) Caso o produto apresente eventual defeito aparente e de fácil constatação, retorne à loja onde foi adquirido para trocá-lo num prazo de até 90 dias da data de compra. Passados os 90 dias, a garantia permanece e o produto deve ser encaminhado a um Posto Autorizado. Informe-se na loja onde o adquiriu, o Posto Autorizado mais próximo de sua residência, pelo site FAME www.fame.com.br ou consulte o SAC - Serviço de Atendimento ao Consumidor FAME - 0800 - 015 85 00.
- 3) Para o atendimento em garantia é obrigatória a apresentação do comprovante fiscal de venda ao consumidor.
- 4) Eventuais despesas de transportes para entrega e retirada de aparelhos em garantia correrão por conta do proprietário.

FAME

FAME - Fábrica de Aparelhos e
Material Elétrico Ltda.

Rua Cajuru, 746 - Belenzinho
São Paulo - SP - CEP 03057-900

CNPJ: 60.620.366/0001-95
Indústria Brasileira

www.fame.com.br

Se você quiser maiores
esclarecimentos,
entre em contato conosco:

SAC SERVIÇO DE ATENDIMENTO
AO CONSUMIDOR FAME

Fone: 0800-015 85 00

Atendimento: dias úteis das 8h às 17h
e aos sábados das 9h às 14h.
sac@fame.com.br

Instalação hidráulica

Limpe a saída da conexão hidráulica onde será instalada a Ducha Higiênica FAME. Abra o registro deixando correr a água para eliminar completamente os possíveis resíduos acumulados na tubulação. Verifique o diâmetro da conexão hidráulica, que deve ser de 1/2" GÁS.



IMPORTANTE:
Temperatura: Até 45°
Pressão: Até 40mca
(metros de coluna de água)

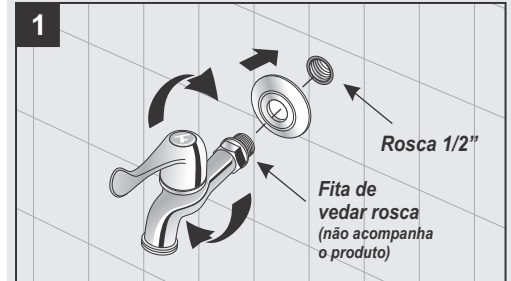

Aplique fita de vedar rosca no Niple de entrada (2) e rosqueie o Corpo do Registro (3) na conexão hidráulica, utilizando somente as mãos, e apertando-a convenientemente.

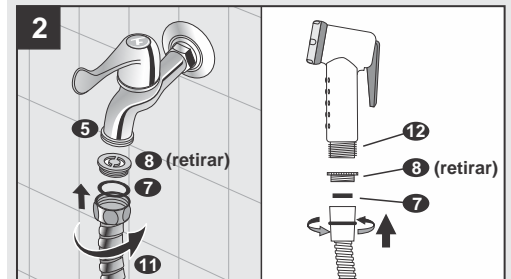

Retire o protetor da guarnição (8) e Rosqueie a extremidade da Mangueira Flexível (11) juntamente com a Guarnição (7) no Niple de entrada da Mangueira Flexível (5), como mostra a ilustração. Retire o protetor da guarnição (8) da outra extremidade da Mangueira Flexível (11) e rosqueie na Ducha Manual (12).

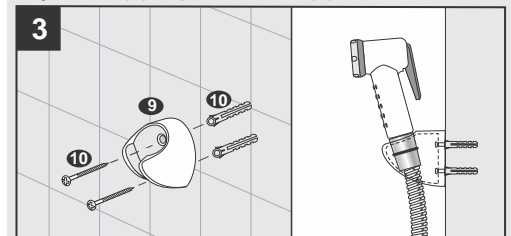

Com o Corpo do Registro (3) instalado, fixe o Suporte da Ducha Manual (9). Fure a parede utilizando uma broca de Ø5mm a uma altura de sua conveniência. Coloque as respectivas Buchas nos furos e fixe o Suporte (9) com os Parafusos (10).

Obs.: Tome cuidado para não furar tubulações de água, gás, rede elétrica, etc.

Manuseio

Para utilizar a Ducha Higiênica FAME, retire Ducha Manual do Suporte (9), abra o Registro (4), acione o Gatilho em uma de suas posições - 1 constante (abre), 2 sem água (fechado) e 3 água Controlada (intermitente) - e regule pelo Registro (4) a vazão de água conforme desejado. Após a utilização, feche o Registro (4) e despressurize a Mangueira Flexível acionando a Ducha Manual.

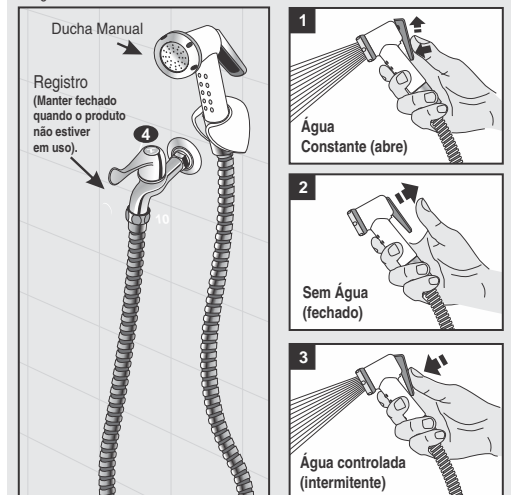

Caso a Ducha Higiênica FAME não seja utilizada por um longo período (como feriado prolongado, férias, etc.) é recomendável fechar o registro de alimentação e o Registro (4) do produto.



Importante: Quando não estiver em uso, manter o Registro (4) fechado.